Metsade süsinikuringe

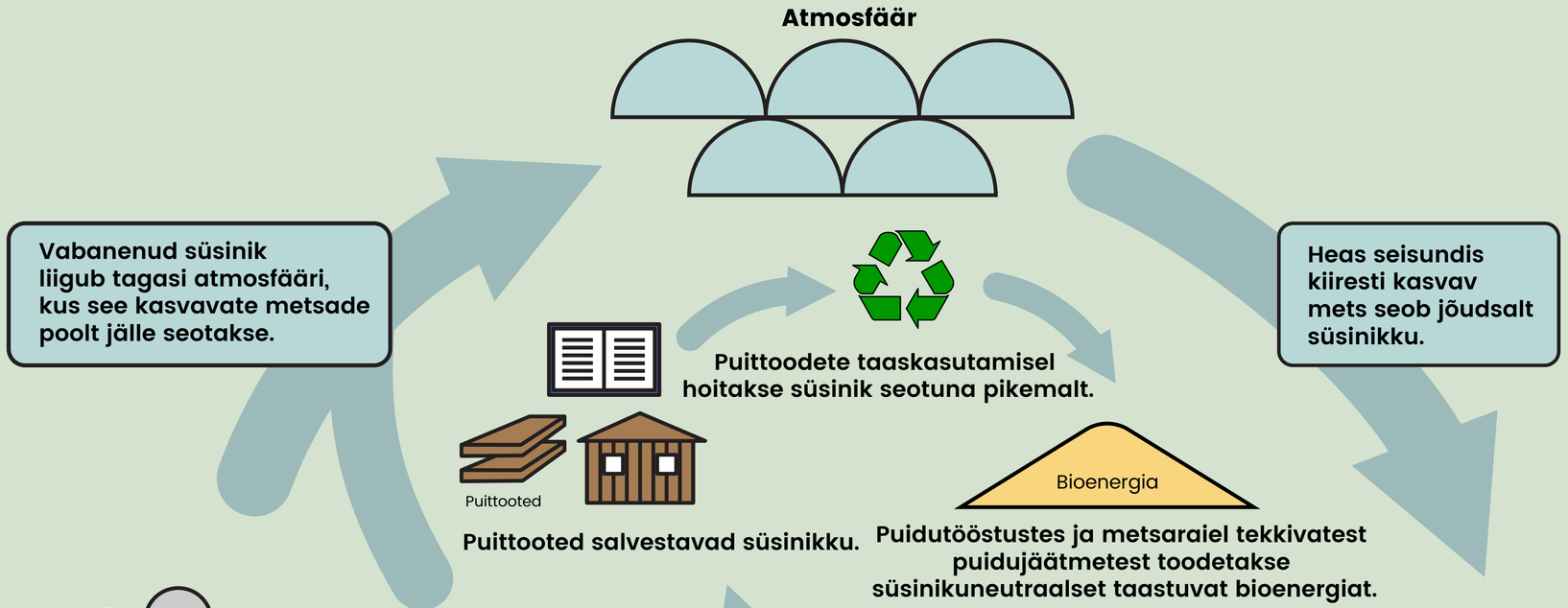

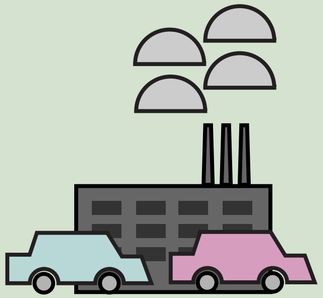

Transport ja tööstus eraldavad süsinikku.

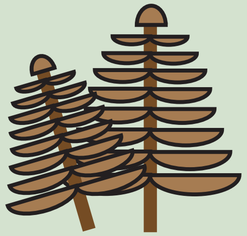

Vanade metsade juurdekasv ja süsiniku salvestamine on väike või lausa negatiivne. Kõdunevatest puudest eraldub süsinik atmosfääri.

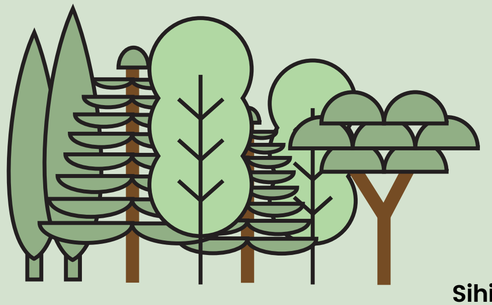

Kasvavad metsad salvestavad süsinikku ning toodavad hapnikku.

Sihikindel uuendamine ja tark majandamine tagavad metsade tootlikkuse ja süsiniku salvestamise väärtuslikku puitmaterjali.

KIK KESKKONNAINVESTEERINGUTE KESKUS

Eesti Metsaselts
Estonian Forest Association